

DETALHE FAIXA DE PEDESTRE SEM ESCALA

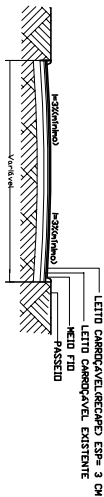

SEÇÃO TRANSVERSAL DA VIA SEM ESCALA

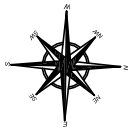
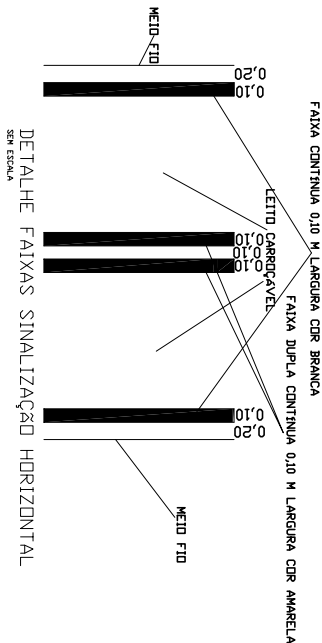

DETALHE FAIXAS SINALIZAÇÃO HORIZONTAL SEM ESCALA

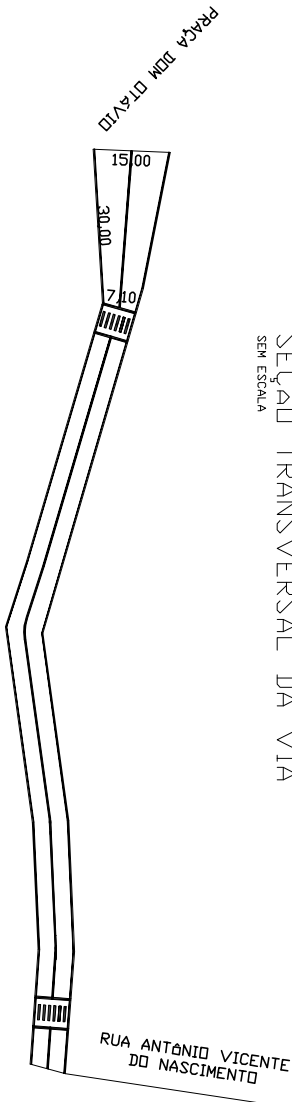

SINALIZAÇÃO

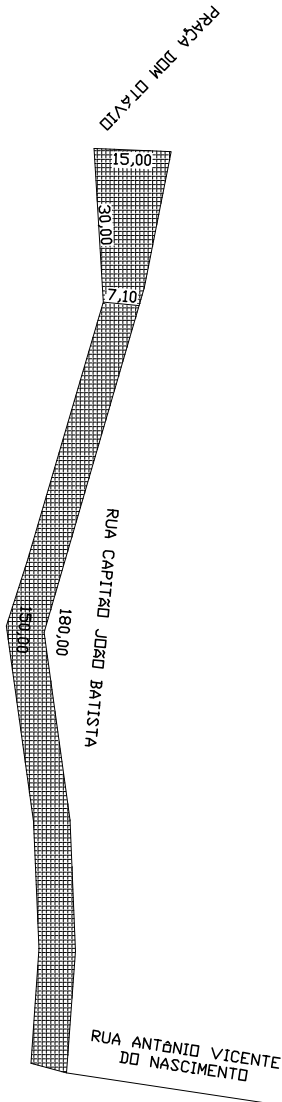

PLANTA BAIXA



DETALHE ASFALTO SEM ESCALA

PROJETO PARA RECAPEAMENTO ALFALTICO E SINALIZAÇÃO	FOLHA ÚNICA
---	-------------

CONTÉUDO	PLANTA BAIXA, SEÇÃO TRANSVERSAL E DETALHES
RUA CAPITÃO JOÃO BATISTA	22° 1' 54,7 S 46° 20' 15,8 O
LOCALIZAÇÃO	MINAS GERAIS
SANTA RITA DE CALDAS	1/750
MUNICÍPIO	ESTADO
PREFEITURA MUNICIPAL DE SANTA RITA DE CALDAS	ESCALA
PROPRIETÁRIO	

SITUAÇÃO (sem escala)	DATA: 12 DE NOVEMBRO DE 2017
-----------------------	------------------------------

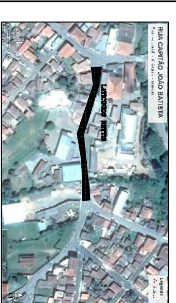

DECLARO QUE A APROVAÇÃO DO PROJETO NÃO IMPLICA NO RECONHECIMENTO POR PARTE DA PREFEITURA, NO DIREITO DE PROPRIEDADE DO TERRENO, O PROPRIETÁRIO SE OBRIGA A NÃO PERMITIR QUE AS ÁGUAS PLUVIAIS SEJAM LANÇADAS NA REDE DE ESGOTO.

PROPRIETÁRIO:  
PREFEITURA MUNICIPAL, STA RITA DE CALDAS  
CPF: 17.857.442.0001-51

ÁREAS (m²) A RECAPEAR
150,00 M X 7,10 M = 1065,00
30,00 M X 11,00 M = 330,00
TOTAL = 1395,00 M2
SINALIZAÇÃO HORIZONTAL
360,00 x 0,10 = 36,00M2 - EXTERNA
335,20 x 0,10 = 33,52M2 - CENTRAL
TOTAL = 69,52M2
FAIXA DE PEDESTRE (2)
123,00 X 0,40 + 4(7,10 X 0,40) = 25,76M2

AUTOR DO PROJETO:  
CARLOS HERMANN DE SOUZA  
ENGENHEIRO CIVIL - CREC: 27.241/D

CARIMBOS